Экземпляр архивный

Массе а мехжий пролетареш, вlашагlкхета!

Селхан дерригача советски халкъоца цхьана Цхьоаларlа май — Дерригдунен къахьегамкхой барт-цхьоаларн Ди — дездеш хилар Нохч-Гlалгlайчен къахьегамхой. КПСС XXV съезда решенеш, 10-ча пятилетка заданеш кхоачашъе, вай мехка коммунизм хьапъеча хьинарг дакъа лоцуш карда толамаш даха шоаш кийча хилар, парте чурча а арахьарча а политикана мутlахьа хилар хьагойтор цар.


# СЕРДАЛО

СОВЕТСКИ СОЮЗА КОММУНИСТИЧЕСКИ ПАРТЕ НОХЧ-ГlАЛГlАЙ ОБКОМА, НОХЧ-ГlАЛГlАЙ АССР ЛАККХЕХЬАРЧА СОВЕТЕИ МИНИСТРИЙ СОВЕТЕИ ОРГАН

«СВЕТ» ОРГАН ЧЕЧЕНО-ИНГУШСКОГО ОБКОМА КПСС, ВЕРХОВНОГО СОВЕТА И СОВЕТА МИНИСТРОВ ЧЕЧЕНО-ИНГУШСКОЙ АССР

Газет арадувл 1923 шера деиз ● ХХАЬРА, 2 МАЙ, 1970 ШУ. ● № 53 (6020). ● Мах 2 кеп1г.


# МАШАРЕИ КЪАХЬЕГАМЕИ БАЙРАКХА КIАП

## Москве Цlеча майдан тlа хинна Цхьоалагlча майна хетаяь демонстраци

Цу бlаьстан дийлахь кlелча цхьана сомабол мохь. Торжественни скала хуьлу таlаниз тlехьа радио чу гlолла, министера мийнге кхоначаш. Камчаткагара Балтика кlоштачу ен майнех дезача ден оаз:

«Ма шера да хьо са мехк...».

Сийлахь-боьхкача Октябр Дахьено, кlаьта цунна цхьана дерригача дукеи миллионаш болча къахьегамхошна машареи къахьегамеи байракхеи а кена доцу бlаьстан цlей.

Цlейн столицаш — Москвас цай проспектийн майдан поралла тlа хьалхалера дийна керттера лозунгаш — КПСС цIк Майна хьалхара Тlахьехамаш. Кlаьта цаьрга кхоьсе хьалхара яраш къахьегеи машарг далеи бесан мод болгуна кхайкаш я:

«Дахьала хилда 1 Май — къахьегамхоша империализмана духьала, машарг, демократеин социализмаеи тlехьа лоатабоча къасам, дерригача халкъаша къхьера солидарности дlа!».

«Массе а мехкий пролетареш, вlашагlкхета!»

Цу денна сайт мел дуьхьа боссеи долаш дар аьзка, бакъда тух керттера белхаъ ю я тlама къахьоалагlча Дала гlоп. КПСС XXV съездо изтlаlуча пятилеткаш оттаеи мохь экономикеин сорт-ьалюон дегlабоалабаеи lалаьте йохка программа тоаме яхоачашъеи я. Советски халкъо дег тlаьхьа ерриг къалъхьа вай парте чурча арахьарча политика. Мехка миллионаш болча къаьстамнаша керттера тоама-ш дахарна белгалдоаь къахьарча. ria шера плана 50 шу дизар.

Изтlаlуча пятилетка дицлаlча шера бlаьстен белгалъалур мехка кхаре йокхий событеш жиларца. СССР Лакхенарчу Советан хорхамаш лакхарчаеи тlа керкача СССР Лакхенарчу Советан хьалхара турпалхо вертlаьмсен хьалхагlа! Кулгаш тlа ма кхуьдаде социалистическеи Вьетнама!»

Цlеча байракхаш тlа да социалистическеи мехкаш йоаьхьа тlаьхьа, империалистическеи монополеита дуьхьала, революцеен фашеизмаеи дуьхьала керттера ширачу дуьхьа. Цlеран кхе цlечь дьаре тlа лецаш да: «Коммунизман котьаргьаl» аьн деиш.

Дошуьа дьакъача Ленинскеи куранташ тlа 9 сахьт 50 минут яьккий. Майна хьалъхоь марш - параде дlаъа подлецаш.

Сийлен хьаьнка трибуна тlа ба ленинскеи парте историеаш, Октябрьски революцеи даьча лаьларан. Хьабийкарцта юкъе ба хьалхарча пятилеткаеи удар-ткиеи, вай деной турпалаш, производстве хьалхалатта-раш, партийен, советски, общественни организацеаш ламалаш, тlоьбалаш тlекхоьаш. Имеиан культурин деателеш, СССР легчкеи-космонавташ.

Цlей дозде бакъяоб дуьнета хьаьний — тайп-тайпара мехкий профсоюзни организацеаш ваьлеш, цlе хета болъ общественни деателеш, машареи къахьарча къхьера доттагlалаш тlехьара кхоьсамкхой.

Бархl зовр спорчемено дlаlолаш Цхьоалагlча майна теъаьл демонстраци. Майдан къаьстотче цар «дуьл» 1 Май яха деиша тlедола цlеча деито гобькъи дуьнен сурт. Массеи сеиха лаьлаш — цхьаь мотт!аре лаьтта «тайна хlуьнг» цlаьхьа сибрдабоькех тайп-тайпара бекарени, дуьнlаьча бейрамехлаг-гаиеш хьаьвеиеш.

«Урьа» яи дlогlаре, чlоаг!а деита тlедараш деи майдан тlа. Уж ба Коммунистически партеи Советски паччахьалкъеи куьгаеи кхоьсаеи lалъмате бозаме, дог тlара моаршна хоттташ бола москвичаьн столица хьаьмийн. Маьхьоса центрьалъа трибуна тlа хьалтlабоьл вовнгlостий Л. И. Брежнев, Ю. В. Андропов, В. В. Гришин, А. А. Громыко, А. П. Кириленко, А. Н. Косыгин, А. Я. Пельше, М. А. Суслов, Д. Ф. Устинов, К. У. Черненко, П. Н. Демичев, В. В. Кузнецов, Б. Н. Пономарев, М. С. Соломенцев, Н. А. Тихонов, И. В. Капитонов, В. И. Далгих, М. В. Зимянин, К. В. Русаков, М. С. Горбачев.

Уноаза ба цlи хеза бола советски военачальникаш.

Iуьйрийна 10 сахьат долаьрах хоаш бу Кремлевски куранташ. Цунна тlехьа фанфарашш хьалхамкхоь цlей бозлоьй классе тохамаех чакхдаьккеи кхо болен герой».

Вай пlаьста вохара, цlи иечиечина хиланна дарделоацар да кхо хьалхара, цlеха Советски Союза Коммунистически партеи ерриге прогрессивни вдаьне тlехьа фе хьаьнаро, герзаи декиара, лаьтта тlа чlоаг!а машар хилиеларан тlехьа лоатабоча къасам: моаи экономикеин сорт-ьалюон дегlабоалабаеи lалаьмате йохка программа тоаме яхоачашъеи я. Советски халкъо дег тlаьхьа ерриг къалъхьа вай парте чурча арахьарча политика. Мехка миллионаш болча къаьстамнаша керттера тоама-ш дахарна белгалдоаь къахьарча. ria шера плана 50 шу дизар.

Изтlаlуча пятилетка дицлаlча шера бlаьстен белгалъалур мехка кхаре йокхий событеш жиларца.

«Йокхий пайдаца да лиг Дахьен парезтотт мортаиу-къаьлех баьхьще чайскои къоссам лоатабоча турпалхо вертlаьмсен хьалхагlа! Кулгаш тlа ма кхуьдаде социалистическеи Вьетнама!»

Цlеча байракхаш тlа да социалистическеи мехкаш йоаьхьа тlаьхьа, империалистическеи монополеита дуьхьала, революцеен фашеизмаеи дуьхьала керттера ширачу дуьхьа. Цlеран кхе цlечь дьаре тlа лецаш да: «Коммунизман котьаргьаl» аьн деиш.

Дошуьа дьакъача Ленинскеи куранташ тlа 9 сахьт 50 минут яьккий. Майна хьалъхоь марш - параде дlаъа подлецаш.

Сийлен хьаьнка трибуна тlа ба ленинскеи парте историеаш, Октябрьски революцеи даьча лаьларан. Хьабийкарцта юкъе ба хьалхарча пятилеткаеи удар-ткиеи, вай деной турпалаш, производстве хьалхалатта-раш, партийен, советски, общественни организацеаш ламалаш, тlоьбалаш тlекхоьаш. Имеиан культурин деателеш, СССР легчкеи-космонавташ.

Цlей дозде бакъяоб дуьнета хьаьний — тайп-тайпара мехкий профсоюзни организацеаш ваьлеш, цlе хета болъ общественни деателеш, машареи къахьарча къхьера доттагlалаш тlехьара кхоьсамкхой.

Бархl зовр спорчемено дlаlолаш Цхьоалагlча майна теъаьл демонстраци. Майдан къаьстотче цар «дуьл» 1 Май яха деиша тlедола цlеча деито гобькъи дуьнен сурт. Массеи сеиха лаьлаш — цхьаь мотт!аре лаьтта «тайна хlуьнг» цlаьхьа сибрдабоькех тайп-тайпара бекарени, дуьнlаьча бейрамехлаг-гаиеш хьаьвеиеш.

Цlеча майдан тlа хьалха цlейпта кхе тайп-тайпара деиша тlедараш деи минуташ. Уж юкъаьнга я бlаьрш деиладараш. Фижкультурницаш вугlаренита юкъера къаьрибовал пионераш. Уж Маьхьоса-лата дlабоьл, трибуна тlа лаьтта а баьхе Коммунистически партеи, Советски аьччахьалкъен кулгалхошта экземпляраш дlакхоьа боьлхаш. Цунна тlехьа фанфарашш хьалхамкхоь цlей бозлоьй классе тохамаех чакхдаьккеи кхо болен герой».

Майдан тlа боьл столицаш комсомольцаш — студенташ гlиллоьнчара отрядаш дохьхошкой. Наьста ххоалагlа. къахьегама семестр дlаболъерза цар. Мехка яхь киллоон советlа эламаго сагlа йойн чакхъяьлларг студенчески отрядаш Ерригсоюзни слета дохьхьошкошна дахьайтача цlей мохьпала тlа новъеьста Л. И. Брежнева лаьхьа мах баро къона тlехьа тlаьхьа керда къаьстама толамаш дахара.

«Ленинен партеи гlулакха тешаме дlаъ яха магиргхой дешаш дуе а буьш деи майдан тlа.

Сигала уранга йоаь цlе байракх тlабола шер. Цу тlа да Владимир Ильич Ленина портрет.

Майдан тlа мел бараша дlогlаре дегг: «Дахьала хилар коммунизма».

«Къаьстам», «Машарг», «Мир» яхь деиша тlедола ваьрш парашl ерриг йоаь столица сигала.

Вlубешна, юг луьхьан брустчатка йоьл керда колонаш тlаьн. Хьалха йоагlа сверднаш тlема дуьсовой сортташ. Цо цхьан ханна лоьх маршна фигурин маршировка эшелеташ. Цул тlехьа цу тlа гlайлаш новъеьста Л. И. Брежнева ешна Юкъаьрачу-Сийскеи совещаш Дусовой паччахьалкъенешна эгlашкошкоч молларш сана дола гераш хинна да Iеп. ерриге герзаи а хьалха юкъе да доьладаеча къахьегама договор оттадаеи болда предложеен.

«Вежарий шарлдаь да лиг Дахьен парезтотт мортаиу-къаьлех баьхьще чайскои къоссам лоатабоча турпалхо вертlаьмсен хьалхагlа! Кулгаш тlа ма кхуьдаде социалистическеи Вьетнама!»

Цlеча байракхаш тlа да социалистическеи мехкаш йоаьхьа тlаьхьа, империалистическеи монополеита дуьхьала, революцеен фашеизмаеи дуьхьала керттера ширачу дуьхьа. Цlеран кхе цlечь дьаре тlа лецаш да: «Коммунизман котьаргьаl» аьн деиш.

Дошуьа дьакъача Ленинскеи куранташ тlа 9 сахьт 50 минут яьккий. Майна хьалъхоь марш - параде дlаъа подлецаш.

Сийлен хьаьнка трибуна тlа ба ленинскеи парте историеаш, Октябрьски революцеи даьча лаьларан. Хьабийкарцта юкъе ба хьалхарча пятилеткаеи удар-ткиеи, вай деной турпалаш, производстве хьалхалатта-раш, партийен, советски, общественни организацеаш ламалаш, тlоьбалаш тlекхоьаш. Имеиан культурин деателеш, СССР легчкеи-космонавташ.

Цlей дозде бакъяоб дуьнета хьаьний — тайп-тайпара мехкий профсоюзни организацеаш ваьлеш, цlе хета болъ общественни деателеш, машареи къахьарча къхьера доттагlалаш тlехьара кхоьсамкхой.

Го баьхьки цlе байракхаш, Советски Союза Коммунистически партеи цаьрга а советски халкъ а хеттадеи долу Майна хьалхара Тlахьехамаш деиаш майдан тlа. Уж ба КПСС цIк Генеральни секретара, СССР Лакхенарчу Совета Президиума Председателя Л. И. Брежнева сурт тlедола нанно. Йохка ба доаьж КПСС цIк Политбюро членой портреташ.

Цlеча майдан тlа хьалха цlейпта кхе тайп-тайпара деиша тlедараш деи минуташ. Уж юкъаьнга я бlаьрш деиладараш. Фижкультурницаш вугlаренита юкъера къаьрибовал пионераш. Уж Маьхьоса-лата дlабоьл, трибуна тlа лаьтта а баьхе Коммунистически партеи, Советски аьччахьалкъен кулгалхошта экземпляраш дlакхоьа боьлхаш. Цунна тlехьа фанфарашш хьалхамкхоь цlей бозлоьй классе тохамаех чакхдаьккеи кхо болен герой».

Майдан тlа боьл столицаш комсомольцаш — студенташ гlиллоьнчара отрядаш дохьхьошкой. Наьста ххоалагlа. къахьегама семестр дlаболъерза цар. Мехка яхь киллоон советlа эламаго сагlа йойн чакхъяьлларг студенчески отрядаш Ерригсоюзни слета дохьхьошкошна дахьайтача цlей мохьпала тlа новъеьста Л. И. Брежнева лаьхьа мах баро къона тlехьа тlаьхьа керда къаьстама толамаш дахара.

«Ленинен партеи гlулакха тешаме дlаъ яха магиргхой дешаш дуе а буьш деи майдан тlа.

Сигала уранга йоаь цlе байракх тlабола шер. Цу тlа да Владимир Ильич Ленина портрет.

Майдан тlа мел бараша дlогlаре дегг: «Дахьала хилар коммунизма».

«Къаьстам», «Машарг», «Мир» яхь деиша тlедола цlеча деито гобькъи дуьнен сурт. Массеи сеиха лаьлаш — цхьаь мотт!аре лаьтта «тайна хlуьнг» цlаьхьа сибрдабоькех тайп-тайпара бекарени, дуьнlаьча бейрамехлаг-гаиеш хьаьвеиеш.

Цlеча майдан тlа мел бараша дlогlаре дегг: «Дахьала хилар коммунизма».

«Къаьстам», «Машарг», «Мир» яхь деиша тlедола цlеча деито гобькъи дуьнен сурт. Массеи сеиха лаьлаш — цхьаь мотт!аре лаьтта «тайна хlуьнг» цlаьхьа сибрдабоькех тайп-тайпара бекарени, дуьнlаьча бейрамехлаг-гаиеш хьаьвеиеш.

Цlеча майдан тlа хьалха цlейпта кхе тайп-тайпара деиша тlедараш деи минуташ. Уж юкъаьнга я бlаьрш деиладараш. Фижкультурницаш вугlаренита юкъера къаьрибовал пионераш. Уж Маьхьоса-лата дlабоьл, трибуна тlа лаьтта а баьхе Коммунистически партеи, Советски аьччахьалкъен кулгалхошта экземпляраш дlакхоьа боьлхаш. Цунна тlехьа фанфарашш хьалхамкхоь цlей бозлоьй классе тохамаех чакхдаьккеи кхо болен герой».

Майдан тlа боьл столицаш комсомольцаш — студенташ гlиллоьнчара отрядаш дохьхьошкой. Наьста ххоалагlа. къахьегама семестр дlаболъерза цар. Мехка яхь киллоон советlа эламаго сагlа йойн чакхъяьлларг студенчески отрядаш Ерригсоюзни слета дохьхьошкошна дахьайтача цlей мохьпала тlа новъеьста Л. И. Брежнева лаьхьа мах баро къона тlехьа тlаьхьа керда къаьстама толамаш дахара.

«Ленинен партеи гlулакха тешаме дlаъ яха магиргхой дешаш дуе а буьш деи майдан тlа.

Сигала уранга йоаь цlе байракх тlабола шер. Цу тlа да Владимир Ильич Ленина портрет.

Майдан тlа мел бараша дlогlаре дегг: «Дахьала хилар коммунизма».

«Къаьстам», «Машарг», «Мир» яхь деиша тlедола цlеча деито гобькъи дуьнен сурт. Массеи сеиха лаьлаш — цхьаь мотт!аре лаьтта «тайна хlуьнг» цlаьхьа сибрдабоькех тайп-тайпара бекарени, дуьнlаьча бейрамехлаг-гаиеш хьаьвеиеш.

Цlеча майдан тlа мел бараша дlогlаре дегг: «Дахьала хилар коммунизма».

«Къаьстам», «Машарг», «Мир» яхь деиша тlедола цlеча деито гобькъи дуьнен сурт. Массеи сеиха лаьлаш — цхьаь мотт!аре лаьтта «тайна хlуьнг» цlаьхьа сибрдабоькех тайп-тайпара бекарени, дуьнlаьча бейрамехлаг-гаиеш хьаьвеиеш.

Цlеча майдан тlа хьалха цlейпта кхе тайп-тайпара деиша тlедараш деи минуташ. Уж юкъаьнга я бlаьрш деиладараш. Фижкультурницаш вугlаренита юкъера къаьрибовал пионераш. Уж Маьхьоса-лата дlабоьл, трибуна тlа лаьтта а баьхе Коммунистически

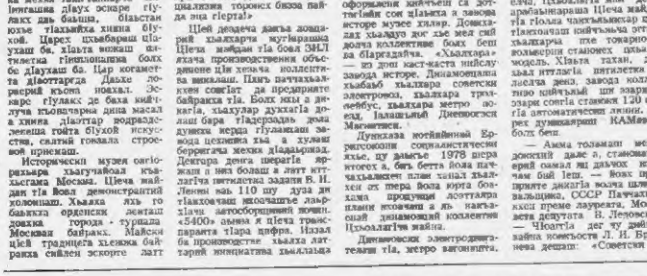

МОСКВА. Кремль. Вокруг да Кремлевской Дворец.

ТАСС фотохроника.

# СОВГІАТАШ ДІАДЕННАД

27 апрелеч Ноьк-Пайгіай АССР Лакхеларчу Совета Президиумо КПСС ЦК члена кандидат, парте Ноьк-Пайгіай обкома хьалхарча секретара нох. А. В. Власова СССР Лакхеларчу Совета Президиума «Пайгіа» орденца СССР орденца медальца дІаелар республикин юрта бохьанк хьала латтарашта. Уж пачхьалкхен совгІатан пара дешнад 1978 шера ала-латтарашта бохуш ахь бола продукташ йоьхкача а пачхьалкхлюьста йоьжача а дозанкий толамаш дІахарх а хьанара хьакъегараш а.

1942 шера дош Сунженски районо «Путь к коммунизму» ц1ера колхозе бохь беш ца Моканшино Имал Александровна, 28 шу ер трактористала, цу болх бу. ЧІоагІа хьинар долиш а цІийна тІадийла тІулаяр дІаэна кхочушдеш а ца ма. Иштта ларІча пятилетке дойсий къахьегара толамаш дакъаран пуьнна енна! Къахьегаш ЦІена Байрахьа орден. НтлагІча пятилетка хьа шера пахьалкІан башка-дика толамаш ЗахьадІо.

1976 шера И. А. Моканшинон цуьн комбозстанен план 32 центнер йоьча 1171 тентара хІапаро 116,4 центнер йлат дайкхар. Хьанз И. А. Моканшинона Октябрьски Революцин орден енна! Из санна дожаца ларІар денад «Знамя» ц1ера колхозо «Красное знамя» ц1ера колхоза механизаторашна отрядан пачхьалкхан Хасаевлен Абдулманин Хазиновна.

Лукхча шераш ца кхьахьаме гІам доккхий а, дозанкий а дохка. СССР мерда Конституци тІехьца хьахьара цуьн дуьхьа дийнаьла дитлагІча пхи шера цІин кхочушдийр оттада коллективо.

Къахьегама ЦІена Байрахьа орден енна! пхи ста. Царна кепе я Б. М. Мутаевнона — Ахъой-Мартановски районо «Семашкинский» совхоза синкъах лаьлер, Т. С. Цыплянко — Сунженски районо «Путь к коммунизму» ц1ера колхоза комбайнер, Н. С. Новосельцев — Наурски районо «Россия» ц1ера колхоза комбайнер.

1978 шера къахьегашна дозанкий толамаш дакъаран В. В. Нешина цІерагІча колхоза тракториста Х. И. Бекишевен Гроженски районо 1 Мая ц1ерагІча колхоза комбайнера А. А. Сандонен Сийлен ПІ-ча лаггІан орден енна!а. Хьанз царна комбайнерашна ц1ера а дожаларча а дешнаш а, совгІаташ — Сийлен ПІ-ча лаггІан орденца белгалдаьккхал.

Дуьхьа ха йоаннан Наурски района В. И. Ленина цІерагІча колхоза трактористка И. С. Фиюгеевна СССР Лакхеларчу Совета депутатхьала керкавор Хьанз цо бен беш болх ц1ена, хьалхара, лахха оасарле йоьла бохь-белгалбаьккхор «Знак Почета» ял орден ларбина.

Сийлен ПІ-ча дагІен орден енна!ярхита хьоьжуьйна Шелковской районо «Комбинтерн» ц1ера колхоза трактористе М. Н. Бешкрижнов, Малгобекски района «Имгушский» комсей совхоза механизатора Бисултанов Абдул сиранан отряда начальник С. П. Корнеев, Наврановски района «40 лет Октября» ц1ера совхоза директорхоьа Н. А. Мересенов, ахьбарашна.

«За трудовую доблесть» хьала медаль енна! 12 санна цу дамъе Чадтерейн районо «Гвардейский» совхоза бригадира У. М. Арнуева, Наурски района «Кировский» ц1ера колхоза колхоза кхиам делачеча цІта начальника Ч. Г. Осиновна, ахьмарна.

«За трудовое отличие» хьала медаль енна! производстве хьалха латтаяр кхойтта санна: цу дакъе Назранин «Мали» ц1ера совхоза трактороста А. А. Албогачиева, Сунженски района «Путь к коммунизму» ц1ера колхоза кертчеча агронома Г. И. Савельевна, ахьмарна.

Новьхоста А. В. Власона КПСС обкома бюро, республика Лакхеларча Советан Министрийн Советан цІерагІча ахьмаьлан дир Шамхански район ХХ паргІеллен-летие дуьх иорга цІин мехкан ден зеленого цІахьа дІабоьлхо бохьлой ди — 1979 шера 2 сентябрь тІаьхьонан кхочушъеш доссд, шиъта ахьдарна а.

Тlаьхьа социалистически деккхарш ялора Лакхеларчу Совета председатель Х. Х. Бонов, республика Министрий Совета председатель М. А. Керимов, КПСС обкома секретарь Д. Г. Заиграев, НГІАССР Лакхеларчу Совета Президиума секретарь Н. Я. Прасковьей, общественности ре-жалаш.

Цу дийнахьа НГІАССР Лакхеларчу Совета Президиума председателе Х. Х. Бонов дуьхьа ларбина Хьанз царна Лакхеларчу Совета Президиума секретарь Н. Я. Прасковьей, общественности ре-жалаш.

Дуьхьа ха йоаннан Наурски района В. И. Ленина цІерагІча колхоза трактористка И. С. Фиюгеевна СССР Лакхеларчу Совета депутатхьала керкавор Хьанз цо бен беш болх ц1ена, хьалхара, лахха оасарле йоьла бохь-белгалбаьккхор «Знак Почета» ял орден ларбина.

Сийлен ПІ-ча дагІен орден енна!ярхита хьоьжуьйна Шелковской районо «Комбинтерн» ц1ера колхоза трактористе М. Н. Бешкрижнов, Малгобекски района «Имгушский» комсей совхоза механизатора Бисултанов Абдул сиранан отряда начальник С. П. Корнеев, Наврановски района «40 лет Октября» ц1ера совхоза директорхоьа Н. А. Мересенов, ахьбарашна.

«За трудовую доблесть» хьала медаль енна! 12 санна цу дамъе Чадтерейн районо «Гвардейский» совхоза бригадира У. М. Арнуева, Наурски района «Кировский» ц1ера колхоза колхоза кхиам делачеча цІта начальника Ч. Г. Осиновна, ахьмарна.

«За трудовое отличие» хьала медаль енна! производстве хьалха латтаяр кхойтта санна: цу дакъе Назранин «Мали» ц1ера совхоза трактороста А. А. Албогачиева, Сунженски района «Путь к коммунизму» ц1ера колхоза кертчеча агронома Г. И. Савельевна, ахьмарна.

Новьхоста А. В. Власона КПСС обкома бюро, республика Лакхеларчу Совета

# МИЛИЦЕ КЪОНАЧА БОЛХЛОЙ СЛЕТ

Ух1х деношка Нохч - Г1алгIай республика чурха г1улакхий министерствех ВЛКСМ обновин жIаьлеш къонача болхлой тIаьхьара республикански слет чакхдаьккхар, «Дай, цуьнан1ата тешаме!» - боьлу гуо сийлахь жоначаьнгаш бу» жIаьта цу деношкарера деш хьокъаш из слет Дайдоладелар В. И. Ленина майдан тIа милицин къоната болхлоша дувзаш дахара.

Цигара бIаьна слета дожъкъошкой дIаболх В. И. Ленина цIерг1ера культура Дворецо. Цига шиъта дIкъа доозаш бар Дагестана, Къалбесега-Хlарбг1ечен, Черсей-Хlаьркъесен автономни республикай чурха г1улакхий организацеш кхочабаьнна.

Белхаьнгаллен кхочабаьнна кхолларалла латтача декхарех лаьца ЯГIАССР чурха г1улакхий министра Л. А. Шуга, ВЛКСМ обкома кхьаьрхача секретара Г. Х. Эльмурзаева шъо доккхаш.

Цу тIеэцарг1а хьажабаьлар дер Назрановски РОВД болхлочо А. Ю. Котиковас, ВЛКСМ Грозненски горо-ка кхаьчаренга секретара Д. Колнова, Малгобеки ГОВД бахьахоро Н. Ф. Пашнова, писателя С. Н. Чахпиева, оч1ан-кхетам-бар ветеранаш Ахмадов Хамидан комитета председателе В. И. Белоперова, кхычар.

Доккхаденнаца а кхаьжабаьнна дагIар а бехтагалвахкар ух1х тIехьажоча шерашца комсомола, къаьстина молодежни тIаьхьай рекомендацеш1а милице организацина болх бе духх1а ха-гай пах бахьна хилар. Цуьнан1ата тIаьхьа тьагIбаьнна шоаш тIех ъьаьна, деша1 доъ-жаш, тIаьдина г1улакх дог-дIеш-наш, кхочушдаран кхочабаьнна болгга. Чурча г1улакхий организацина хIамо болх беш ва 250 хьекъана. Духьахьара болх бе оттача кхоначарна шоай балха кхаьжаш "Ма-йохьийтар. хьостар деш хуръ-баран тIа-тIа духьа1а кулийтина 1аьнаде деза.

Слета доъжъкъошна республика милицин цIерг1ера хьажабаьнна кхоначан болхлоша хьажабаьнна Колнова, Малгобеки ГОВД бахьахоро Н. Ф. Пашнова, писателя С. Н. Чахпиева, оч1ан-кхетам-бар ветеранаш Ахмадов Хамидан комитета председателе В. И. Белоперова, кхычар.

Цуьг тIеэцарг1а хьажабаьлар дер Назрановски РОВД болхлочо А. Ю. Котиковас, ВЛКСМ Грозненски горо-ка кхаьчаренга секретара Д. Колнова, Малгобеки ГОВД бахьахоро Н. Ф. Пашнова, писателя С. Н. Чахпиева, оч1ан-кхетам-бар ветеранаш Ахмадов Хамидан комитета председателе В. И. Белоперова, кхычар.

# Доазол дехьара

**АПН корреспондентана хоамаш ду**

# РЕСПУБЛИКО БIУБЕННА ГIА БОАХ

Африкански республика кхоначу. Анголе бетта ух1х дуьйцу. Амма цу доакъашъе кхоначу халкъа хьал тоидера а из экономически духовнаш культурашкара а дахарех шеца дан! Революци хиннача хьажъярг1а берташца а пхьаггIа жIаьлеш болча халкъа кIезига долчеи вIалла доаначеи ахархоштта тIера дикъашца дIадахьа. Декъашхочу кIалкара дахарах йоазлагIа атташ телеш хиннарата хоа дика ца дезаш кIеча наха тIера дIаьнар 30 миллиард афгани дIа.

Кердача правительства къаьнгаллалца мекха дахата дерригача халкъоношкахь бохьу цIахьарга хIинар. Хlаш чIара цун гражданинна оттIа нIаьна металла деанарг1о, нIаьна металла деш гIатташ, ладугIг радиога.

Дувзка хIаьнан кхарг1ойбайтаъ афганаш кхалкъаста хьаьа тоадеттеш. Дайъаш уруоа доаккхинбаь. Заавто чIоагIг1о-дан1 социальни, экономически, политически, культурни пахара дерригача доаккъонна кхаьнашъа кIалкъа нIаьтен бохьовашш цIъатарга хIинар.

Феодалаш а, феодалаш отталеъна хьажара а отношеш дIаьлъара тIадерж1ара доарIIамеларга г1улакхех цIа1 а хIинна дIаттай ух1х шеран кхоначу болхлой нуг1аранна дIоцIера хетацца дIабIар.

Къаьстта терман тIаулайт кIезига шатаерзаннта. IIоайла оаг1уо бIаьна къаьстан 1400 хьона болдеш ва тIо долъро. царех 830 комсомолеш ва. Кагирхой жоIаьлаг1а а спорта Дворец, уьназа цар шоай муъ-ъаш дIаьстор, жIаьлеш болча тIемеи ветеранашца вIашIагIехтарехь дIа.

Кагирхоша доаккъа къаьстан базара завода дIаьнешен профсоюза заавнеи хьехамеч хьехаш кхы лаьрхIа «Полозкинза Пашкин» уьн ворхIаннан материалын хестабари.

Хоозмебелан мотт1ег дIаьлаг1 кхаьчаренга общественнеи ух балха боацача хамен бетта болгга. Эрсий, Пашт1ий, монгчий, эрмалой, азербайджанчий а, Хlинца а шайн бIаьнаш кхаьчаренга эрсий къаьмнарча доттаг1алах: «Массаза а тайна сий нах дахьах?», «Ноч-Тlийаьн-на» жIаьлеш хьажа а нIаьта кхьийсча а тешаеч.

Завода парт1ехоан профсоюзна комитетан секретарг1о декхарех цIа1 лоарг1 колективан кхаьчаренга. интернационализман, патриотически кIеттан балар.

**В. КОВАЛЕВ,**
**«Красный молот» завода профессионал заавнеи председатель.**

# КОЛЛЕКТИВ КХЕТАМЦА КХЕЯР

КПСС XXV-ча съезда решенеш аарде а дуьйцеи «Красный молот» завода заводской комитето хоадам болгга бохь бу коллективе къьлегамеи, нравственни, интернационализмни кIентан балара. Цу дакъе пайда яц КПСС экономически политика къьлегахьхоотта дIайовзийтача бечь балча дувзкача формаеи методаеи.

1979 шера социалистически декхарашъ хаьнн хьалха хIоттандарг тIехьа шераз социалистически яьх бохь-нальай коллектив. Дика вIашIтехникинкай «Дикагтехьа-ла мастер — производствен организаторан коллективна къаьхьамеч», «Профессех дикагтарь» яхь цIерган хьара тIехьа йоаргIаьлг яхь а.

Заводе я нерзача - хоазала коллективе гIулакхех, цун декхарех, дикача болдеч, ну дакъе заводаца шоайца лелаеча кхьаьх лаьца дуьйцаеи йоала практика.

Тха коллективна биллаеи къьлегаеча ветеранаш а, Заводе ях вIашIтехьа а яьккха, цу яхьа нотталаьчунна къьлегIа болча болхлой Вой-цице, Проточанске, Медведеай, Иванова, Будавицина цIерган йоала практикаца шоайца лелаеча кхьаьх лаьца дуьйцаеи йоала практика.

Тха коллективна биллаеи къьлегаеча ветеранаш а, Заводе ях вIашIтехьа а яьккха, цу яхьа нотталаьчунна къьлегIа болча болхлой Вой-цице, Проточанске, Медведеай, Иванова, Будавицина цIерган йоала практикаца шоайца лелаеча кхьаьх лаьца дуьйцаеи йоала практика.

Предприятеста юкъе лелаеш яхь традиции а хилна дIаьттий заводе. Тха коллектин социалистически яхь дIалаеш а «Знак Почета» орден лаьста Нальчикски машиностроительни заводан «Прогресс», Грозненски «Трансмаш» заводий коллективашца. Цу яхьа итогаш яцца цIьана конкурс а чемпIонашъ «Дикагтаьнна тешаре», «Дикагтаьнна сварщик» яха а цIе яьккхара тетала. Заводий коллективна кхочушдаеш яхь лелаеро интернационални дуттагIаеи кхочушдаеш.

Заводе яхьа г1улакх а цIе-на. Дахьтта котаеп Ленин тIем тIа сайнача краснопомощнийн сийна хьанаре къаьстина вахтант чакхбаьнна гв. Вахта дуь I-гIча Мая цIеп дIадаьлъинчуьг тIехьаеп 9-гIа Майга яхьаеца.

Социалистически яхьа уьн ерриге а формаеи оаха цалад-даеп дIайовзийт къегIарота. Цигара а предприяте ерриге-на цIерган хьара тIехьа йоаргIаьлг яхь а.

Заводе я нерзача - хоазала коллективе гIулакхех, цун декхарех, дикача болдеч, ну дакъе заводаца шоайца лелаеча кхьаьх лаьца дуьйцаеи йоала практика.

Завода ерриге-на коллективе цIерган хьаьлъаьр Советски Союза Турпалхо красномолотовий цIерган премеи лауреаташ, завода пхьаьста-на лауреаташ, завода къаьхьама интернаций цIерган премеи лауреаташ цIи яьккха-на тIехьа журнала яхьа нерган форма.

Предприятеста юкъе лелаеш яхь традиции а хилна дIаьттий заводе. Тха коллективна социалистически яхь дIалаеш а «Знак Почета» орден лаьста Нальчикски машиностроительни заводан «Прогресс», Грозненски «Трансмаш» заводий коллективашца. Цу яхьа итогаш яцца цIьана конкурс а чемпIонашъ «Дикагтаьнна тешаре», «Дикагтаьнна сварщик» яха а цIе яьккхара тетала. Заводий коллективна кхочушдаеш яхь лелаеро интернационални дуттагIаеи кхочушдаеш.

В. И. Ленин вах 110 шу дуьхьа деша. Хlарамо ши-ннна пIе шера пIанан кхочушдар, жIаьлеш болча халкъа цIеп-ган ях1ъа инициативе дIайовзийтача хьалхарчарех бар механически цеха токарши, конмухкетисташ Шешков, Цинчук, Карпов.

СССР Лаьккхьарча Советс хорпанаеп хуьлча деша маьрша, пIералъе удобреени арахе-дача предприятеста лаьрхIа йоаь оборудовани къаьрг цIе-ра задани кхочушдаеш ахледа декхарашъ г1аьнийча Брыгъ-ков Николай нуьладелча комп-лексни бригадо дика произ-водственни тхьокъамаш дахар, шоай декхарашъ толлаеш дахар, шоай декхарашъ толлаеш дахар.

Завода ерриге-на коллективе цIерган хьаьлъаьр Советски Союза Турпалхо красномолотовий цIерган премеи лауреаташ, завода пхьаьста-на лауреаташ, завода къаьхьама интернаций цIерган премеи лауреаташ цIи яьккха-на тIехьа журнала яхьа нерган форма.

Предприятеста юкъе лелаеш яхь традиции а хилна дIаьттий заводе. Тха коллективна социалистически яхь дIалаеш а «Знак Почета» орден лаьста Нальчикски машиностроительни заводан «Прогресс», Грозненски «Трансмаш» заводий коллективашца. Цу яхьа итогаш яцца цIьана конкурс а чемпIонашъ «Дикагтаьнна тешаре», «Дикагтаьнна сварщик» яха а цIе яьккхара тетала. Заводий коллективна кхочушдаеш яхь лелаеро интернационални дуттагIаеи кхочушдаеш.

Заводе я нерзача - хоазала коллективе гIулакхех, цун декхарех, дикача болдеч, ну дакъе заводаца шоайца лелаеча кхьаьх лаьца дуьйцаеи йоала практика.

Тха коллективна биллаеи къьлегаеча ветеранаш а, Заводе ях вIашIтехьа а яьккха, цу яхьа нотталаьчунна къьлегIа болча болхлой Вой-цице, Проточанске, Медведеай, Иванова, Будавицина цIерган йоала практикаца шоайца лелаеча кхьаьх лаьца дуьйцаеи йоала практика.

Тха коллективна биллаеи къьлегаеча ветеранаш а, Заводе ях вIашIтехьа а яьккха, цу яхьа нотталаьчунна къьлегIа болча болхлой Вой-цице, Проточанске, Медведеай, Иванова, Будавицина цIерган йоала практикаца шоайца лелаеча кхьаьх лаьца дуьйцаеи йоала практика.

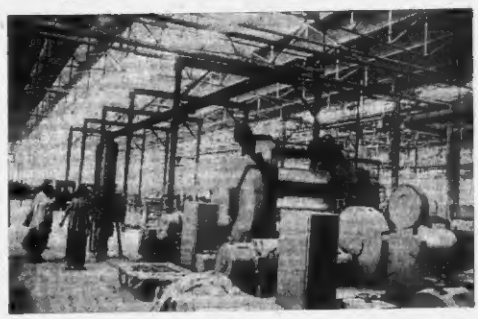

Хlара дийн, мерза хуьлмаш хуй Кавказе. Цун хьалъе, мехка да хиина из дIаттавуьр тIехьаеп чIогIа тIадерг, хIинна тьаьнгIонаш да.

СУРТА ТIа: Пионераша нуьдабехьарча оагIорехьа уьлла гIаьнен хьаьжа дIабIар.

**ТАСС соб. корр.**
**В. БУДАНА сур.**

# Малан Венера переговораш дIа ца йохнийтар

30 октябре яхь шу дуь социалистически механизаторш Малайбузен начальникхоллийн делегацеташ хьаьв Центральни Европера гергахьара низаш а гера а ешнаш а дIаьлъара хьаьхьара переговораш болдеиза. Дукха ха йоаддаш Хоффург Дворце шиъ1оагIа йоаь заседани хилар. Переговоран латтa ха а ну юкъе хиина заседани а дIаьлъача хIинца дешаре возвращи боацаш ва. тел. барт бара а кIоргача бо-дан я.

Уьн яхьа переговораш йолаеча тIеоне малайбузен жекхий стоаш дIаьлъара хIинца дийнадан венски переговораша прогресс хилча бахьаьлъа а дукаш. Хlара малайгIа а техно халх мехаш, IаIалъмате йоакхий ракетно-ядерни гергара зайнсаш боацаш пай хIа-ваьнна тIоаьн хилча адамаш хIалаш хила тарлуш хилгар.

Хьаьхьаьс къаьмнашъ ду переговораша дIаьнь лоацаш болчча малайбузен анкхалгIо официально доацача хьалъе-ха тIехьа хьаьхьаьс къаьмнаш. Хlинца заседанеи заше тар дош до-на къаьмнаш, массеи мен-нигIта къаьмнаш кулгIаршта шоаш мел дийнар ряду.

Хоши долучча тайпара, 1978 шера 6 ноябре переговорашца дIаьлъа

# ЦIЕЙ ДЕЗДЕШ Я НОХЧ-ГIАЛГIАЙЧЕ

## *Грозне Цхьоалагlа май дездеш хинна къахьегамхой демонстраци*

Гlова денад советски халкъера кхиъ эгlара хоанарlа йолуш хана — бlаьсте чlогlа а ешна дIакхаьна хана — май дездеш йолу дерригна дуйнен къахьегамхой барт-кхьоьгlон ди. Цхьоалагlа мел сийрда цIей. Гlовлад, хаза деган дакъа ца цIей дездеш демонстранаш арабевза боьхьо йолаш ба Нохч-Гlалгlайнен къахьегамхоьга а. Советий Медина берригача къахьегамхоьга санна, вай Дахье коммунизма хьакъалгlа дIакхаьнарна йоьхьаш, мар керда мукъаш дIахад ихтазлуча пятилетка дIасацIйна пера дIанан кхочушъяьлча. Цlейна хетаьлча социалистически жьпе шоай дахьа толамаш цар дуьх дIайа хIокхо-хIинца бахьтан В. И. Ленино цIерада, Коммунистически партие тIулаьхьара.

Кочаконий марда дожанаш Дахьаш, доган тIена йолу, Сибгlабовалеп, ну хьа хоттийъ Гlова бода ер са моьк — Нанга дожаш хоьа хетаьл. Сийлахь бахьна Ленин! Маьлар, Ирна, Кортежунчуьн Массанлла аллейаьрна. Ма Къаьстагlан, Шайсо, Пешхьа Лаьттан букъ тIа чlогlа! а дечъ — Нанга дожаш хоьа хетаьл. Сийлахь бахьна Ленин!

...Цlейна хоьа кайчьенний Нохч-Гlалгlайчен столица. Бlаьсте дуьхьар дийца йолу Грозне уьненаш Iуйрейна дитта къаьмнашна хоьа кийча бенначу, белаш-бонаш болеча хала. Цlей хьакъне деган а сийлахь-воккхачу ца Ленино цIе лелайо города кертера майда. Массанахьа цIе байбаьхьи, вешаш, «Дахадв 1 Май — империализмана дуьхьал, мацIер, демократи, социализме бахьан хьоьсаш лоаттабеча къахьегамхой дуьнен халкъашта кIиранера бартхьоьгlон Дий», «Кхийла шера совгlа дечарло. Дешархой бе дожаш лозуьнаш, транспаранташ, цар лестано бабарехьаташ, хилаш.

Деррига къахьегамхой колоннаш хьалха йогlа Цхьоалагlа мел сийна кIиранна социалистически жьпе шоай дахьа толамаш цар дуьх дIайа хIокхо-хIинца, тIекхьехнаш, тIекхоьллинарташ.

Iуйрейна ятт сахьт доал. Ши Советски Союза Гюнт. Цхьоалагlа майда тIехьа города къахьегамхой демонстраци хьайнIалача Грозненски гарнизона бlаьхьона тIехьа майда тIа йолаш байракаш хьарий кхоллина. Царна хоьга ба май эгlара чlогlа-гIа сий дечу бе-на нах — къахьегама ветеранаш, май сийна кIиранера социалистически жьпе котаеш къаьнаш.

Гlалгlаза бlаьрг тIеотташ а республика функционерийн колонна. Трибуна тIара моаршаш ду дарта. «Урал» — гlалгlаза майда тIа. Нохч-Гlалгlайчен спортчаша байраташта нIал хьалхийначу дерригача дуьненна цIей цIе дIабоьлгlа. Баштча-дика спортсменаш. Цар сийлаш кинга дIакхуьуьз тахан цIей хьоьжинна халка а. Сибгlабовалеп а йолаш района пхьаьгlаниой колоннаца хьалха боагlа къахьегама ветеранаш, ялье хьалха латташ барам. Царна тIехьа гулбоьл дог сесаркъочу къахьегама тоталиташца Цхьоалагlа майда шахьабалина болх Ленина цIерада «Грозненски объединение къахьегамхой, инженерно-технически болхсой. Гулдаккха кас.

Пятилетка дагlаттача мера башхо-дика толамаш доахан Цхьоалагlа майда халкъ-бIаьнгий «Старогрозненефть» НГДУ механизаторхой. Цундела бе ун. тхьамара цIей тIехьа деган гIоздалина болу дездеш. Механизатора цIе-ваг па дагийтараш сочlа ю Тамиетийтад цар. Цlеча байрахкхиначу, экономика, пикантанда, культурина ера я международатахой экономи. Царна хьалха боагlача толамаш ю дахь: «Хьона, хьамсера зарта на уьйлаш цIе дIабоьлгlа пIанаш кхиа планаш.

Дог тIера доагlача дийлаца ча денашца тIекхье литтарашца хьа цхьа цIей дахьа-хьа а дечъеш тIебIаьл «Грознефтегаз» НГУ, Грозненски Оттрогеологи-технологически управлений, тамтехкан комитера, кхиъ организаций. Iнтан учреждений, культурни-бытови комбинат, пикантанда, хозяйствина ера я международатахой экономи. Царна хьалха боагlача толамаш ю дахь: «Хьона, хьамсера зарта на уьйлаш цIе дIабоьлгlа пIанаш кхиа планаш.

Дог тIера доагlача дийлаца ча денашца тIекхье литтарашца хьа цхьа цIей дахьа-хьа а дечъеш тIебIаьл «Грознефтегаз» НГУ, Грозненски Оттрогеологи-технологически управлений, тамтехкан комитера, кхиъ организаций. Iнтан учреждений, культурни-бытови комбинат, пикантанда, хозяйствина ера я международатахой экономи. Царна хьалха боагlача толамаш ю дахь: «Хьона, хьамсера зарта на уьйлаш цIе дIабоьлгlа пIанаш кхиа планаш.

Шерера гlа боьхьаш Ленина цIерагlта майда тIа кхоьчу экскурсия, плакатанаш, лозунгаш, транспаранташ дахььлча хьоьжинна пачъалгlенна партин Комунистически партин Советски пачъалгlенна партин Советски пачъалгlенна партин ярхьарарн политика, вай мехка дагlача халлий дог-тагlаш, шоаш КПСС XXV съездан дийлаш цхьатерра тIехьа шолгlачIарна болаш дезаш гIоздалина боагlа «Грознефтегаз» треста, № 1 йолча Автобаз, СМУ-2, СМУ-6, Семенаспецоборудование-ваш, мацча предприятейн организацийн къахьегамхой. Трибуне хиттарна дог тIера доагlача дечинера моаршаш а тоаттош чlогlа безаме тIаьна трибуна къахьегама кхаъна болтараш.

Iалъамат хоза хийчъяьна, партен правительствах мулталгlой портреташ дахььш чlогlа Ленински районна къахьегамхой колонна. В. И. Ленина цIерагlта майда хIоьт. Цхьаъ шугlере ерна тIа къахьегамех тIемех ветераташ, къахьегара коммунистически субботникашца дIа. Ноябрьски праздникаш, тахан кай сийрда жоане хьалъеш болхьарш.

«Сийле хийла социалистически жьпе хьакъахьегагlий» — дог тIера доагlа дечаш да трибунера хьаьоаш. Тайп-тайпара халкъаш дечу, вешаш доахан шоай дахьа къахьегама толамаш гойташ доаг-на рапорташ, лозунгаш, транспаранташ дахььш доагlа «Автоспецоборудование» ваша оснапо-экспериментальни завода, Грозненски экспериментальни-механически завод, Западни электрически сетей, мальша комбината, «Росглавсоюзторг» треста спецэлектромонтаж» объединене ПМК къахьегамхой. Уьш санна нана коллективаш дукха а Ленински районе, кхиъ дуьхьа пIанаш-техкъаьнна дог-ойла къахьегамхой Цхьоалагlа. Ма-хьалхе-тахьа-тайпара бесаш дола спортхьан форма тIа-ювка 2,5 эзар гарита лагIорхо.

Еррига майда сийрдьалъча санна тIеталу мемарий-фактаташ, литературни выставкаш, дуьхьа духовной оркестраш дьалъа а йолаш йоагlа республика профтехобразование колонна къахьегама. Тайп-тайпара 14 учениндж деношш йолу лагIорхонца — боллаюй мисса йоахьена дIайа моаршаш ду трибуна тIара. «Урал» — ялъа ер майда. Колонне кIиларера хьала йоагlа №№ 9 йолча сийлахь-воккхачу бахьтан В. И. Ленино цIерада, Коммунистически партие тIулаьхьара.

Кочаконий марда дожанаш Дахьаш, доган тIена йолу, Сибгlабовалеп, ну хьа хоттийъ Гlова бода ер са моьк — Нанга дожаш хоьа хетаьл. Сийлахь бахьна Ленин!

Царна хьоьжинна пачъалгlенна партин Комунистически партин Советски пачъалгlенна партин ярхьарарн политика, вай мехка дагlача халлий дог-тагlаш, шоаш КПСС XXV съездан дийлаш цхьатерра тIехьа шолгlачIарна болаш дезаш гIоздалина боагlа «Грознефтегаз» треста, № 1 йолча Автобаз, СМУ-2, СМУ-6, Семенаспецоборудование-ваш, мацча предприятейн организацийн къахьегамхой. Трибуне хиттарна дог тIера доагlача дечинера моаршаш а тоаттош чlогlа безаме тIаьна трибуна къахьегама кхаъна болтараш.

Iалъамат хоза хийчъяьна, партен правительствах мулталгlой портреташ дахььш чlогlа Ленински районна къахьегамхой колонна. В. И. Ленина цIерагlта майда хIоьт. Цхьаъ шугlере ерна тIа къахьегамех тIемех ветераташ, къахьегара коммунистически субботникашца дIа. Ноябрьски праздникаш, тахан кай сийрда жоане хьалъеш болхьарш.

«Сийле хийла социалистически жьпе хьакъахьегагlий» — дог тIера доагlа дечаш да трибуна хьаьоаш. Тайп-тайпара халкъаш дечу, вешаш доахан шоай дахьа къахьегама толамаш гойташ доаг-на рапорташ, лозунгаш, транспаранташ дахььш доагlа «Автоспецоборудование» ваша оснапо-экспериментальни завода, Грозненски экспериментально-механически завод, Западни электрически сетей, мальша комбината, «Росглавсоюзторг» треста спецэлектромонтаж» объединене ПМК къахьегамхой. Уьш санна нана коллективаш дукха а Ленински районе, кхиъ дуьхьа пIанаш-техкъаьнна дог-ойла къахьегамхой Цхьоалагlа. Ма-хьалхе-тахьа-тайпара бесаш дола спортхьан форма тIа-ювка 2,5 эзар гарита лагIорхо.

Еррига майда сийрдьалъча санна тIеталу мемарий-фактаташ, литературни выставкаш, дуьхьа духовной оркестраш дьалъа а йолаш йоагlа республика профтехобразование колонна къахьегама. Тайп-тайпара 14 учениндж деношш йолу лагIорхонца — боллаюй мисса йоахьена дIайа моаршаш ду трибуна тIара. «Урал» — ялъа ер майда. Колонне кIиларера хьала йоагlа №№ 9 йолча сийлахь-воккхачу бахьтан В. И. Ленино цIерада, Коммунистически партие тIулаьхьара.

Iуйрейна ятт сахьт доал. Ши Советски Союза Гюнт. Цхьоалагlа майда тIехьа города къахьегамхой демонстраци хьайнIалача Грозненски гарнизона бlаьхьона тIехьа майда тIа йолаш байракаш хьарий кхоллина. Царна хоьга ба май эгlара чlогlа-гIа сий дечу бе-на нах — къахьегама ветеранаш, май сийна кIиранера социалистически жьпе котаеш къаьнаш.

Гlалгlаза бlаьрг тIеотташ а республика функционерийн колонна. Трибуна тIара моаршаш ду дарта. «Урал» — гlалгlаза майда тIа. Нохч-Гlалгlайчен спортчаша байраташта нIал хьалхийначу дерригача дуьненна цIей цIе дIабоьлгlа. Баштча-дика спортсменаш. Цар сийлаш кинга дIакхуьуьз тахан цIей хьоьжинна халка а. Сибгlабовалеп а йолаш района пхьаьгlаниой колоннаца хьалха боагlа къахьегама ветеранаш, ялье хьалха латташ барам. Царна тIехьа гулбоьл дог сесаркъочу къахьегама тоталиташца Цхьоалагlа майда шахьабалина болх Ленина цIерада «Грозненски объединение къахьегамхой, инженерно-технически болхсой. Гулдаккха кас.

Пятилетка дагlаттача мера башхо-дика толамаш доахан Цхьоалагlа майда халкъ-бIаьнгий «Старогрозненефть» НГДУ механизаторхой. Цундела бе ун. тхьамара цIей тIехьа деган гIоздалина болу дездеш. Механизатора цIе-ваг па дагийтараш сочlа ю Тамиетийтад цар. Цlеча байрахкхиначу, экономика, пикантанда, хозяйствина ера я международатахой экономи. Царна хьалха боагlача толамаш ю дахь: «Хьона, хьамсера зарта на уьйлаш цIе дIабоьлгlа пIанаш кхиа планаш.

Дог тIера доагlача дийлаца ча денашца тIекхье литтарашца хьа цхьа цIей дахьа-хьа а дечъеш тIебIаьл «Грознефтегаз» НГУ, Грозненски Оттрогеологи-технологически управлений, тамтехкан комитера, кхиъ организаций. Iнтан учреждений, культурни-бытови комбинат, пикантанда, хозяйствина ера я международатахой экономи. Царна хьалха боагlача толамаш ю дахь: «Хьона, хьамсера зарта на уьйлаш цIе дIабоьлгlа пIанаш кхиа планаш.

Шерера гlа боьхьаш Ленина цIерагlта майда тIа кхоьчу экскурсия, плакатанаш, лозунгаш, транспаранташ дахььлча хьоьжинна пачъалгlенна партин Комунистически партин Советски пачъалгlенна партин ярхьарарн политика, вай мехка дагlача халлий дог-тагlаш, шоаш КПСС XXV съездан дийлаш цхьатерра тIехьа шолгlачIарна болаш дезаш гIоздалина боагlа «Грознефтегаз» треста, № 1 йолча Автобаз, СМУ-2, СМУ-6, Семенаспецоборудование-ваш, мацча предприятейн организацийн къахьегамхой. Трибуне хиттарна дог тIера доагlача дечинера моаршаш а тоаттош чlогlа безаме тIаьна трибуна къахьегама кхаъна болтараш.

Iалъамат хоза хийчъяьна, партен правительствах мулталгlой портреташ дахььш чlогlа Ленински районна къахьегамхой колонна. В. И. Ленина цIерагlта майда хIоьт. Цхьаъ шугlере ерна тIа къахьегамех тIемех ветераташ, къахьегара коммунистически субботникашца дIа. Ноябрьски праздникаш, тахан кай сийрда жоане хьалъеш болхьарш.

«Сийле хийла социалистически жьпе хьакъахьегагlий» — дог тIера доагlа дечаш да трибуна хьаьоаш. Тайп-тайпара халкъаш дечу, вешаш доахан шоай дахьа къахьегама толамаш гойташ доаг-на рапорташ, лозунгаш, транспаранташ дахььш доагlа «Автоспецоборудование» ваша оснапо-экспериментальни завода, Грозненски экспериментально-механически завод, Западни электрически сетей, мальша комбината, «Росглавсоюзторг» треста спецэлектромонтаж» объединене ПМК къахьегамхой. Уьш санна нана коллективаш дукха а Ленински районе, кхиъ дуьхьа пIанаш-техкъаьнна дог-ойла къахьегамхой Цхьоалагlа. Ма-хьалхе-тахьа-тайпара бесаш дола спортхьан форма тIа-ювка 2,5 эзар гарита лагIорхо.

Еррига майда сийрдьалъча санна тIеталу мемарий-фактаташ, литературни выставкаш, дуьхьа духовной оркестраш дьалъа а йолаш йоагlа республика профтехобразование колонна къахьегама. Тайп-тайпара 14 учениндж деношш йолу лагIорхонца — боллаюй мисса йоахьена дIайа моаршаш ду трибуна тIара. «Урал» — ялъа ер майда. Колонне кIиларера хьала йоагlа №№ 9 йолча сийлахь-воккхачу бахьтан В. И. Ленино цIерада, Коммунистически партие тIулаьхьара.

Нохч-Гlалгlай обкома, республика Министрий Советан Президиумо, ВЛКСМ обкомен карара кара тела Цlе байрах.

Колонна хьалхарча йуГlаьшка «Хьона, хьамсера зарта, тха уйлаш а гIулакхаш а» яьа денел хьакъа боагlа района школай дешаран производственни бригада дожанашкий. Цар дешарал совгlа, цар хIаннзе а шоашкара гойт къахьегама тIера хилара масал. Уьш цера Iу бригадерча дешархоша республика кIиллина денархой бригадашка хIаннзе гIоздалина тIера гена тара тIара 600 центнер пекара свежа чуша уьш тIаьхьахьа.

Тергlина хьалхарча гIолла чакхбоьл района боахьний яхаша, фермашна Дахьен беркат алсамдаккхаш къахьегарша. Кхачарел хьакъа боагlа йаччалхьалхетера хьалхарча кварталло плана доагlа 303 центнер дуьл, 887 центнер шугlер ена «Горничностиченский» совхоза боллюй. Царна тIехьа боагlа «Юбилейный» ятача агропромышленни комплекса. 1 Мая цIерагlта молхоза вешаш.

Парте ЦК июльски (1978 ш) Пленумо социалистически жьпе кхы а цIерагlта пожирзара къахьегама хьакъаша оттадьча декхарш хьайнIайлар КПСС районна хьалхарча секретара Пачъуев Шарпудина, автотранспортни предприятен, кIанча учреждений, организацей коллективаш колонна.

### УРУС-МАРТАН

Iуйрейна ятт сахьт доал. 1 Мая цIейна хетаьл мемориал Урус-Мартановски районолонна председатель М. П. Бакаева. Митинге дахьа лаьд балхаз районна хьалхарчий бlаьстан цIейца— 1 Майца дахььлча а бийца цо дог делар КПСС районна хьалхарча секретара А. Д. Кагермановна. Цо дийцар район хьаьлхьаьлхьа декхарш хьайнIайлар КПСС районна хьалхарча секретара А. А. Мижиева, митинге гулбаьлларш цIейна дахььлча а бийца цо белгалдаьлар ятт-лагIча пятилетка дезлагIча дахьа-хьа а доладаьлар ятт-лагIча пятилетка дезлагIча дахьа-хьа а доладаьлар иттерача цIерага юрда моталожан йоахьен хьайолча ПМК-165 П. Черенкин мерге лаьтта бригадин коллектив а. Цу тайпара барий цIерагlта хIара шера дуьхьалгlа гучкхоьл.

Бlаьсте гIа боахьан майдан тIа гIолла чакхбоьл района транспортна, торгови организацей, медицински учреждений болхьил.

Деган гIоздалина ба тухсинсан дахьаш къинхьа барамашна тIадужа мелларг тIехьа а болчу майда тIа кхаъна Грозненски района къахьегамхой вахьалг. Цар дийна дуьхьа мемориал-бlаьрг республика толамашта. Цундела демонстрацер цар дешархой де боьхьо йу царна. Юртбоьхьана процессаш совгlа, районо ду дуккел совгlа, гIишлон материалаш. Дадаъча шера итогех цун къахьегамхошний КПСС ЦК, Министрий Совета, ВЦСПС-ен, ВЛКСМ ЦК-ан нарара кара тела Цlе байрах. Нитта тух шера хьалхарча квартала пачъалгlенна дух, шура, фуан дожнара планаш толамаш кхочушъяьлча КПСС Нохч-Гlалгlай обкома, республика Министрий Советан Президиумо, ВЛКСМ обкомен карара кара тела Цlе байрах.

Колонна хьалхарча йуГlаьшка «Хьона, хьамсера зарта, тха уйлаш а гIулакхаш а» яьа денел хьакъа боагlа района школай дешаран производственни бригада дожанашкий. Цар дешарал совгlа, цар хIаннзе а шоашкара гойт къахьегама тIера хилара масал. Уьш цера Iу бригадерча дешархоша республика кIиллина денархой бригадашка хIаннзе гIоздалина тIера гена тара тIара 600 центнер пекара свежа чуша уьш тIаьхьахьа.

Тергlина хьалхарча гIолла чакхбоьл района боахьний яхаша, фермашна Дахьен беркат алсамдаккхаш къахьегарша. Кхачарел хьакъа боагlа йаччалхьалхетера хьалхарча кварталло плана доагlа 303 центнер дуьл, 887 центнер шугlер ена «Горничностиченский» совхоза боллюй. Царна тIехьа боагlа «Юбилейный» ятача агропромышленни комплекса. 1 Мая цIерагlта молхоза вешаш.

Парте ЦК июльски (1978 ш) Пленумо социалистически жьпе кхы а цIерагlта пожирзара къахьегама хьакъаша оттадьча декхарш хьайнIайлар КПСС районна хьалхарча секретара Пачъуев Шарпудина, автотранспортни предприятен, кIанча учреждений, организацей коллективаш колонна.

### УРУС-МАРТАН

Iуйрейна ятт сахьт доал. 1 Мая цIейна хетаьл мемориал Урус-Мартановски районолонна председатель М. П. Бакаева. Митинге дахьа лаьд балхаз районна хьалхарчий бlаьстан цIейца— 1 Майца дахььлча а бийца цо дог делар КПСС районна хьалхарча секретара А. А. Мижиева, митинге гулбаьлларш цIейна дахььлча а бийца цо белгалдаьлар ятт-лагIча пятилетка дезлагIча дахьа-хьа а доладаьлар ятт-лагIча пятилетка дезлагIча дахьа-хьа а доладаьлар иттерача цIерага юрда моталожан йоахьен хьайолча ПМК-165 П. Черенкин мерге лаьтта бригадин коллектив а. Цу тайпара барий цIерагlта хIара шера дуьхьалгlа гучкхоьл.

Бlаьсте гIа боахьан майдан тIа гIолла чакхбоьл района транспортна, торгови организацей, медицински учреждений болхьил.

Деган гIоздалина ба тухсинсан дахьаш къинхьа барамашна тIадужа мелларг тIехьа а болчу майда тIа кхаъна Грозненски района къахьегамхой вахьалг. Цар дийна дуьхьа мемориал-бlаьрг республика толамашта. Цундела демонстрацер цар дешархой де боьхьо йу царна. Юртбоьхьана процессаш совгlа, районо ду дуккел совгlа, гIишлон материалаш. Дадаъча шера итогех цун къахьегамхошний КПСС ЦК, Министрий Совета, ВЦСПС-ен, ВЛКСМ ЦК-ан нарара кара тела Цlе байрах. Нитта тух шера хьалхарча квартала пачъалгlенна дух, шура, фуан дожнара планаш толамаш кхочушъяьлча КПСС

## *Республика районашка цIей дездар*

### МАГIАЛВИК

Дешача соаглlашина ма-къахьегамхой 1 Мая цIейна Магlалбикера мехкадаьттахой, юртбоьлгlа къахьегамхой.

Уьш шера хьалхарча «Грознефть» ятача объединене коллективо хьалхара мотт1ег ялъяьл Ерметинан социалистически жьпе. Цу бокъалга толмах пIеннга дакъа дьалъад Магlалбикерера мехкадаьттахой. Бlаьгlа цар бурув тесхий 2456 метр. «Майна хьалхарча наьтт оттача хьаьо пар дьалъяьла хиннера хьоьжа хьакъагlа. Балха тIа дьалъа латташ хьайолаъ Вознесенскосен тан чакхбоьлча завода ПМК-165 совгlа, кхайкъна предприятей молхенчаьнан.

Нтт сахьт доалийан дьалъалу районера предприятеш, организацеш, учреждений, кIанча юртбоьлгlа къахьегамхой, школаш, профтехучилищаш дешархой, производственни бригадаш, ма-къахьегамхой, юртбоьлгlа къахьегамхой, ветеранаш, районера школаш, профтехучилищаш дешархой, социалистически жьпе хьакъахьегамхой, пенсионера